



U. Responsable: 2100000000000L Secretaría de Educación

U. Ejecutora: 210C1800000000 Colegio de Educación Profesional Técnica del Estado de México

Folio de Acuse de Cierre: 16238



Ejercicio: 2022

Informe ingreso real: Septiembre

Fecha y hora de cierre: 2022-10-14 20:39:14

ELABORÓ

Delfino Carranza Clemente
Coordinador de Presupuesto

REVISÓ

Alejandro M. Cisneros Díaz
Titular de la Unidad de Información, Planeación, Programación y Evaluación

Marlon Martínez Méndez
Director General

Normal

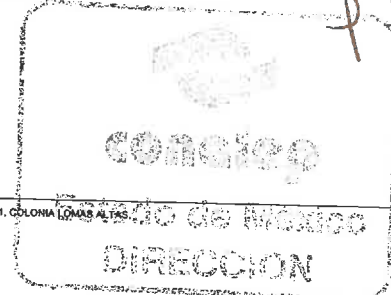

PPP14-1a

Reporte mensual de ingresos reales

Ejercicio: 2022

Fecha: 17/10/2022

U. Ejecutora: 210C1800000000 Colegio de Educación Profesional Técnica del Estado de México

Nivel				Fuente de financiamiento	Autorizado	Modificaciones	Modificado A	Informe mensual: Septiembre				Informe acumulado al mes de Septiembre			Diferencia (A-B)
1	2	3	4					Autorizado	Devengado	Recaudado	Diferencia	Autorizado	Recaudado B	Diferencia	
Total					1,252,073,105.00	14,692,442.56	1,266,765,547.56	152,126,171.11	0.00	69,833,968.93	82,292,202.18	898,661,032.66	925,795,340.54	-27,134,307.88	340,970,207.02
11	00	00	00	Recursos fiscales	202,930,088.00	-4,138,069.60	198,792,018.40	8,467,738.11	0.00	8,385,836.47	81,901.64	131,281,157.50	127,047,016.80	4,234,140.70	71,745,001.60
11	02	00	00	Asignaciones y transferencias a poderes legislativo y judicial, organismos autónomos y Ent. Púb.	202,930,088.00	-4,138,069.60	198,792,018.40	8,467,738.11	0.00	8,385,836.47	81,901.64	131,281,157.50	127,047,016.80	4,234,140.70	71,745,001.60
11	02	01	00	Transferencias estatales a organismos descentralizados	202,930,088.00	-4,138,069.60	198,792,018.40	8,467,738.11	0.00	8,385,836.47	81,901.64	131,281,157.50	127,047,016.80	4,234,140.70	71,745,001.60
11	02	01	01	Transferencias estatales a organismos descentralizados	202,930,088.00	-4,138,069.60	198,792,018.40	8,467,738.11	0.00	8,385,836.47	81,901.64	131,281,157.50	127,047,016.80	4,234,140.70	71,745,001.60
14	00	00	00	Ingresos propios	180,374,225.00	18,501,990.47	198,876,215.47	39,995,952.31	0.00	0.00	39,995,952.31	165,941,586.47	197,384,966.59	-31,443,380.12	1,491,248.88
14	01	00	00	Ingresos de gestión de entidades públicas	180,374,225.00	18,501,990.47	198,876,215.47	39,995,952.31	0.00	0.00	39,995,952.31	165,941,586.47	197,384,966.59	-31,443,380.12	1,491,248.88
14	01	01	00	Ingresos de gestión líquidos de entidades públicas	180,374,225.00	0.00	180,374,225.00	39,995,952.31	0.00	0.00	39,995,952.31	147,439,596.00	180,458,941.00	-43,017,345.00	-10,082,716.00
14	01	01	01	Ingresos por el cobro de derechos y venta de bienes y servicios	180,374,225.00	0.00	180,374,225.00	39,995,952.31	0.00	0.00	39,995,952.31	147,439,596.00	190,458,941.00	-43,017,345.00	-10,082,716.00
14	01	02	00	Otros ingresos de gestión de entidades públicas	0.00	18,501,990.47	18,501,990.47	0.00	0.00	0.00	0.00	18,501,990.47	6,928,025.59	11,573,964.88	11,573,964.88
14	01	02	01	Ingresos de gestión en especie de entidades públicas	0.00	643,025.59	643,025.59	0.00	0.00	0.00	0.00	643,025.59	643,025.59	0.00	0.00
14	01	02	02	Ingresos por adeudos de ejercicios fiscales anteriores de entidades públicas	0.00	17,858,964.88	17,858,964.88	0.00	0.00	0.00	0.00	17,858,964.88	0.00	17,858,964.88	17,858,964.88
14	01	02	04	Otros ingresos de gestión de entidades públicas	0.00	0.00	0.00	0.00	0.00	0.00	0.00	0.00	6,285,000.00	-6,285,000.00	-6,285,000.00
25	00	00	00	Recursos federales	868,768,792.00	328,521.69	869,097,313.69	103,662,480.69	0.00	81,448,132.46	42,214,348.23	601,438,288.69	601,363,357.15	74,931.54	267,733,956.54



25	01	00	00	Ingresos derivados del Sistema Nacional de Coordinación Fiscal y otros apoyos federales	868,768,792.00	328,521.69	869,097,313.69	103,662,480.69	0.00	61,448,132.46	42,214,348.23	601,438,288.69	601,363,357.15	74,931.54	267,733,956.54
25	01	01	00	Aportaciones Ramo 33: Aportaciones Federales para Entidades Federativas y Municipios	868,768,792.00	328,521.69	869,097,313.69	103,662,480.69	0.00	61,448,132.46	42,214,348.23	601,438,288.69	601,363,357.15	74,931.54	267,733,956.54
25	01	01	14	FAETA CONALEP	868,768,792.00	328,521.69	869,097,313.69	103,662,480.69	0.00	61,448,132.46	42,214,348.23	601,438,288.69	601,363,357.15	74,931.54	267,733,956.54

ELABORO

Delfino Carranza Clemente
Coordinador de Presupuesto

REVISÓ

Alejandro M. Cárdenas Díaz
Titular de la Unidad de Información, Planeación, Programación y Evaluación

AUTORIZA

Manoel Martínez Martínez
Director General

